



**MurciaSkills**

**31**

# **TECNOLOGÍA DE LA MODA**

## **DESCRIPCIÓN TÉCNICA**



Unión Europea

Fondo Social Europeo

*"El FSE invierte en tu futuro"*

## ÍNDICE

1.- INTRODUCCIÓN.....	3
2.- CONTENIDO DE LA COMPETICIÓN .....	3
3.- MATERIALES Y EQUIPAMIENTO .....	4

# 1.- INTRODUCCIÓN

Este documento establece la descripción técnica para la Modalidad de competición 31: “Tecnología de la Moda” incluida en la competición MurciaSkills 2020. Los días previos a la competición, los tutores/as podrán cambiar por consenso hasta un 30% de las características de las pruebas.

El objetivo de la competición es la evaluación simultánea, del rendimiento de varios concursantes en la realización de las tareas específicas definidas, bajo las mismas circunstancias.

Este proyecto de prueba evaluará al concursante mientras lleva a cabo las siguientes tareas: Patronaje, transformaciones, corte, confección y acabados.

El concursante tendrá que:

- Adaptar el patrón base al modelo, industrialización, corte y confección.
- Utilizar varias máquinas industriales de manera eficiente y correcta.
- Acabar la prenda.
- Aplicar los controles de calidad.

Este proyecto de prueba está formado por 1 módulo: VESTIDO

# 2.- CONTENIDO DE LA COMPETICIÓN

## **Definición de la prueba.**

El competidor traerá el patronaje base a escala real, se le entregará una ficha técnica con las instrucciones y especificaciones de confección.

Tendrá que transformar el patrón base e industrializarlo, realizar la marcada, cortar el tejido y coser las piezas, utilizando todos los materiales proporcionados.

El proyecto se realiza de manera individual y está compuesto un módulo evaluable de acuerdo al programa establecido.

Las prueba se desarrollará a lo largo de una jornada de seis horas, el día veintidós de abril del 2021 en el IES Bartolomé Perez Casas de Lorca.

<b>Empresa:</b> 	<h1>CROQUIS DE PRENDA</h1>	<b>Modelo:</b>
<b>Sección: Oficina Técnica</b>		<b>Impreso N°:</b>

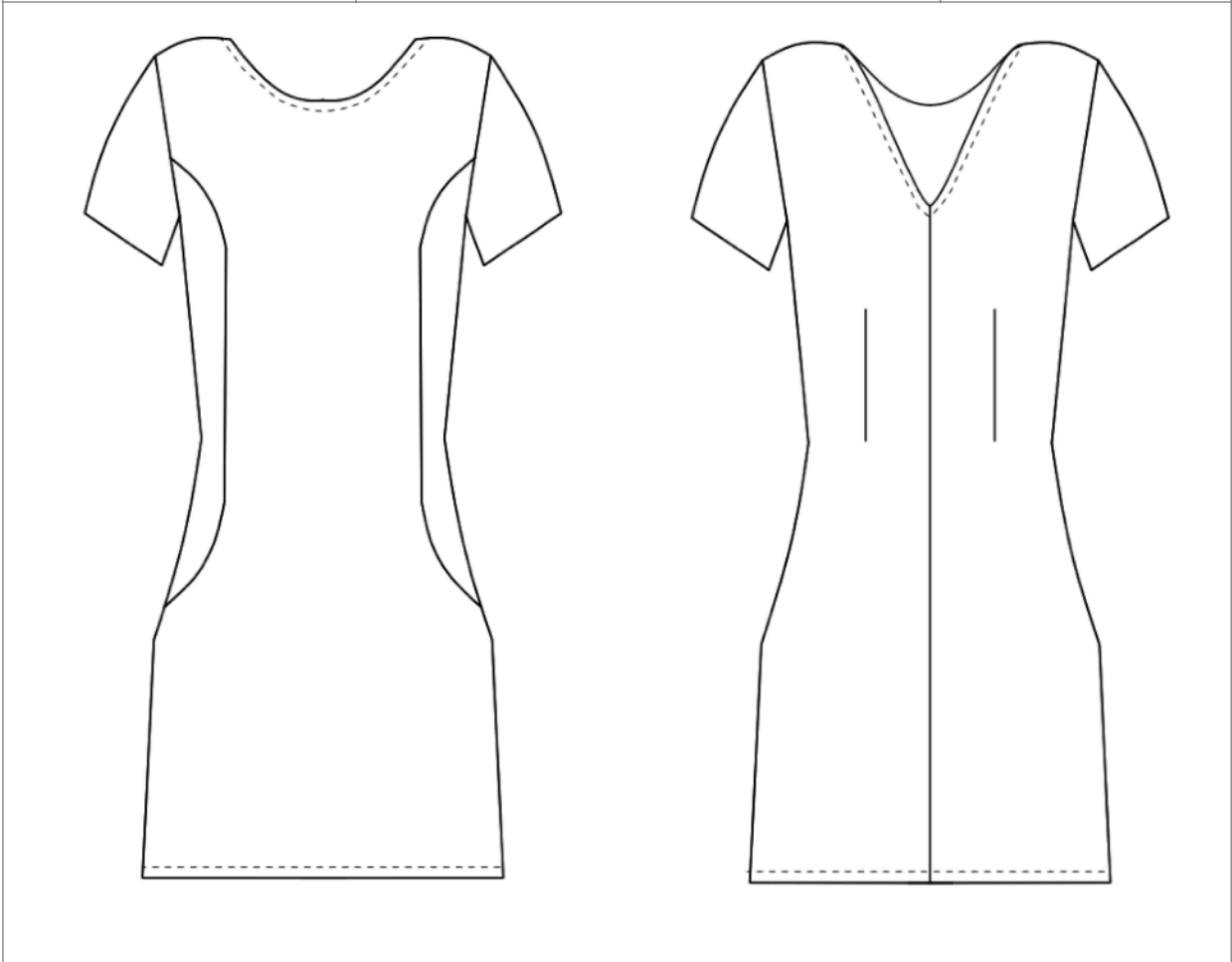

**Descripción:** vestido de señora entallado de manga corta.

**Delantero:** escote redondo, costadillos redondos hasta la cadera.

**Espalda:** escote en forma de pico. Corte central en el que se incluye la cremallera.

**Especificaciones de creación:**  
Pespunte de carga en las vistas, cremallera invisible, bajo con pespunte de adorno. Vistas entreteladas.

### **3.- MATERIALES Y EQUIPAMIENTO**

**Materiales, equipo y herramientas que aportan los concursantes en su caja de herramientas**

- Tiza de sastre, bolígrafo de tejido,
- Lápices, goma de borrar, bolígrafo.
- Alfileres.
- Tijeras papel y Tijeras de tela.
- Pegamento o cinta adhesiva.
- Reloj.
- Bata de trabajo.

**Material que se facilitará a los competidores:**

- Reglas para trazado de patrones.
- Máquinas de coser plana, ow y plancha.
- Papel Kraft y blanco.
- Tejido.
- Hilo.
- Entretela.
- 1 cremallera.