



AYUDAS DUALIZA

Guía básica de la Convocatoria



Colabora: **Fundación Deloitte**



QUÉ ES CAIXABANK DUALIZA

CAIXABANK DUALIZA es una fundación dedicada de modo íntegro a la promoción y el apoyo de la Formación Profesional.

En 2016 se puso en marcha esta iniciativa con el objetivo de impulsar la Formación Profesional, buscando el apoyo y la colaboración de centros educativos, empresas, administración pública y otras fundaciones y organizaciones, en torno a tres grandes líneas de actuación:

Impulso, promoción y difusión de la FP y la FP Dual

Orientación profesional, académica y personal

Investigación e innovación en el ámbito laboral y educativo

En diez años de actividad CaixaBank Dualiza ha beneficiado a:



**+60.000
alumnos**



**+8.000
empresas**



**+4.900
actividades
con centros
de FP**



QUÉ ES FPEMPRESA

FPEmpresa es una asociación sin ánimo de lucro que reúne a centros de Formación Profesional públicos, privados y concertados de toda España.

Desde 2012 trabaja con la finalidad de impulsar y fomentar la Formación Profesional a través del intercambio de experiencias y buenas prácticas entre los centros que componen la asociación.



La Asociación es el lugar de encuentro de los Centros de Formación Profesional, sean del tipo que sea, que quieran impulsar sus relaciones con el mundo empresarial, contribuir a crear una red de centros capaces de compartir experiencias, proyectos que quieran contribuir al desarrollo y potenciación del Sistema de Formación Profesional de este país.



QUÉ ES LA CONVOCATORIA DE AYUDAS DUALIZA

Iniciativa de apoyo a proyectos de colaboración entre centros educativos de FP y empresas u otras entidades.

Buscamos proyectos que sean innovadores, que apuesten por la transferibilidad del conocimiento o que tengan un impacto social en el territorio donde se desarrollan.

Y en los que las entidades colaboradoras asuman un rol activo y de corresponsabilidad en el proyecto, no solo como meros proveedores de productos/servicios.



Innovadores



Transferibilidad del conocimiento



Impacto social



Entidades activas

Dotación total de la Convocatoria: 460.000€



PRINCIPALES CARACTERÍSTICAS

Modalidades

Cada proyecto presentado debe ir asociado a una de las siguientes modalidades o categorías:

Proyecto local

- » Impulsado por uno o más centros de FP situados dentro de una misma provincia o comunidad autónoma, cuyo desarrollo y resultados se orienten a responder a necesidades del ecosistema formativo y productivo local.
- » La cuantía máxima de la ayuda solicitada en esta categoría será de 10.000 euros.

Proyecto en red

- » Impulsado por dos o más centros de FP ubicados en CCAA distintas, cuyo desarrollo y resultados se orienten a responder a necesidades del ecosistema formativo y productivo regional y/o estatal.
- » La cuantía máxima de la ayuda solicitada en esta categoría será de 25.000 euros, con el límite de cada centro de FP podrá solicitar hasta 10.000 euros como máximo.



PRINCIPALES CARACTERÍSTICAS

Requisitos para presentarse (1/2)

¿Qué centros pueden presentarse?

- » Centros públicos, privados o concertados ubicados en España.
- » Que impartan cualquier nivel de FP (Grado Básico, Grado Medio, Grado Superior o Cursos de Especialización) en cualquier modalidad (dual-general o dual-intensiva).

¿Y qué tipo de empresas?

- » En todos los proyectos debe haber, al menos, una entidad colaboradora que podrá ser una empresa (grande, pyme o micropyme), administración o institución pública o privada, fundación, clúster o asociación empresarial, universidad, centro tecnológico, etc.
- » En cualquier caso, esta colaboración debe estar desposeída de cualquier carácter lucrativo.



PRINCIPALES CARACTERÍSTICAS

Requisitos para presentarse (2/2)

¿Qué tipo de actividades o recursos pueden ser financiados mediante la Convocatoria?

Serán justificables todos los recursos destinados a la ejecución del proyecto, como pueden ser:

- » material fungible y equipamiento específico,
- » dietas y desplazamientos por actividades asociadas al proyecto,
- » horas de dedicación para la gestión del proyecto siempre y cuando no formen parte de las funciones propias del profesorado,
- » tutores/as y coordinadores/as de FP Dual,
- » programas de formación a tutores del centro, programas de formación a tutores de empresa,
- » el desarrollo de cursos de especialización, los recursos destinados a la logística necesaria para la ejecución del proyecto, etc.

Sin embargo, no entrarían como gastos financiables ni las becas ni el desplazamiento del alumnado que cursa la formación.



PRINCIPALES CARACTERÍSTICAS

Aspectos a considerar

A la hora de plantear tu proyecto para esta convocatoria ten en cuenta aspectos como los siguientes:

- » Grado de colaboración e implicación de la entidad colaboradora.
- » Concreción y detalle del proyecto.
- » Resultados esperados tangibles y específicos.
- » Presupuesto detallado y coherente con el plan de trabajo propuesto.
- » La importancia de contar con un buen plan de difusión y de transferencia de sus resultados y logros.

Se recomienda no presentar proyectos apoyados en ediciones anteriores.

CÓMO PRESENTAR UNA CANDIDATURA

¿Qué hay que hacer para presentar un proyecto?

La solicitud se presentará de manera online a través de un formulario habilitado en www.caixabankdualiza.es donde estará disponible el formulario de inscripción.

Los datos de este primer registro se refieren a los datos de la persona responsable del proyecto, no a los datos del centro.

Este registro deberán realizarlo todos los centros, también los que hayan participado en anteriores ediciones de la Convocatoria.

Los proyectos que se presenten deben transcurrir durante el presente curso académico.



**Formulario
online**



**Datos
persona
responsable**



**Registro de
todos los
centros**



**Proyectos
de este
curso**

CÓMO PRESENTAR UNA CANDIDATURA

¿Y si mi proyecto es seleccionado?

La resolución con los proyectos seleccionados será notificado por correo electrónico a los ganadores y publicado en la página web www.caixabankdualiza.es

A los proyectos seleccionados se les facilitará una plantilla que contemple todos los datos que deberán incluir en la justificación de los proyectos financiados.

Esta memoria justificativa deberá entregarse tras la finalización del proyecto.

Los proyectos seleccionados tendrán la obligación de difundir el proyecto y mencionar el apoyo de las entidades convocantes, en coordinación con las mismas, según los criterios que indicará la secretaría técnica tras el proceso de selección.



**Proyectos
seleccionados**



**Plantilla
memoria de
justificación**



**Memoria
al final del
proyecto**



**Difusión
del proyecto**

CRITERIOS DE VALORACIÓN

Puntuación

La valoración de los proyectos será realizada por un Comité de Evaluación designado por las entidades convocantes.

El proceso de evaluación se realizará de acuerdo con los siguientes criterios:

Criterios	Proyecto local	Proyecto en red
Plan de trabajo y presupuesto Pertinencia, objetivos, desarrollo, presupuesto.	27%	26%
Nivel de colaboración y trabajo en red Diversidad de ciclos y familias, centros participantes, entidades colaboradoras.	19%	16%
Transferibilidad Transferencia externa e interna de procesos y/o resultados.	11%	15%
Innovación Innovación metodológica y/o pedagógica, mejora en el currículum formativo, herramientas innovadoras, desarrollo de nuevas soluciones	22%	22%
Impacto y sostenibilidad Impacto en los ODS, transformación social del entorno, empleo y emprendimiento, sostenibilidad y medioambiente.	21%	21%



EJEMPLOS

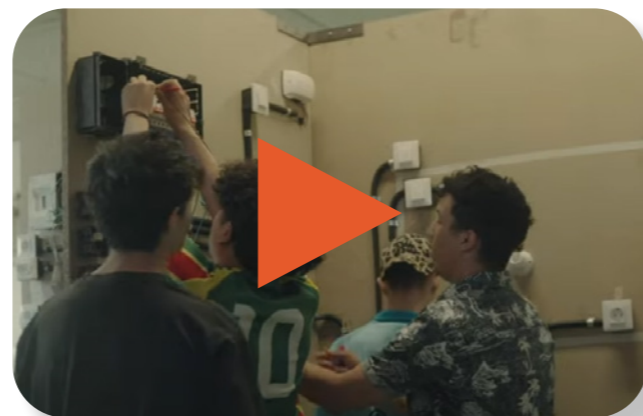

Sombreado inteligente para el viñedo frente al cambio climático

CIFP San Gabriel

- » Implantación de la primera estación española de Agritecnovoltai asociada al cultivo de la vid.
- » Instalación de placas solares sobre el cultivo de la vid, cosechando energía y fruto.
- » Se trata de una estrategia para paliar el efecto del cambio climático sobre las vides, mejorando el bienestar de la planta y retrasando su maduración.

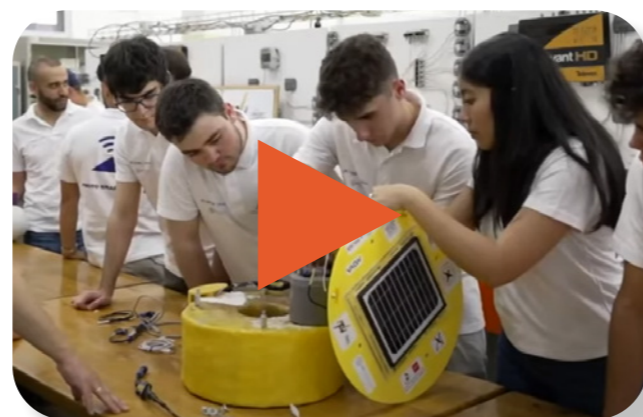

Proto Smart Island FP

CIFP Virgen de las Nieves

- » Proyecto que implica mover profesorado y alumnado de la isla de La Palma a la península.
- » Promueve el trabajo en red y la validación de una boya automatizada y autónoma, y la gestión de datos que genera.
- » Participan en él 3 centros educativos, 3 empresas y cerca de 100 alumnos.

ANEXO SOBRE LA CONVOCATORIA

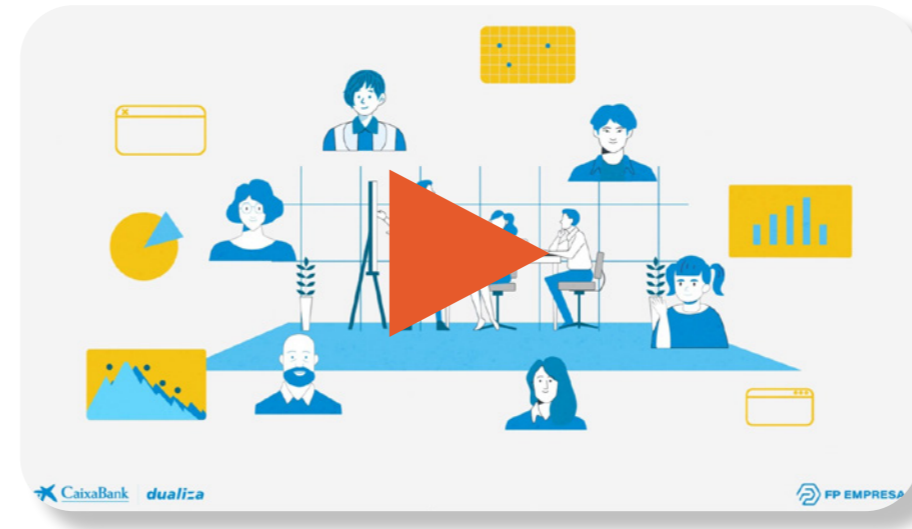

Video informativo
sobre la Convocatoria
de Ayudas Dualiza

Consulta un webinar informativo y otros proyectos seleccionados en anteriores convocatorias:

<https://www.caixabankdualiza.es/convocatoria-de-ayudas/convocatoria-de-ayudas-dualiza/>

<https://www.caixabankdualiza.es/wp-content/uploads/2023/11/dossier-i-convocatoria-dualiza.pdf>

<https://www.caixabankdualiza.es/wp-content/uploads/2023/11/dossier-ii-convocatoria-dualiza.pdf>

<https://www.caixabankdualiza.es/wp-content/uploads/2023/11/dossier-convocatoria-dualiza-iii-edicion-2020.pdf>

<https://www.caixabankdualiza.es/wp-content/uploads/2023/11/dossier-iv-edicion-convocatoria-de-ayudas-dualiza.pdf>

<https://www.caixabankdualiza.es/wp-content/uploads/2023/11/dossier-v-edicion-convocatoria-de-ayudas-dualiza.pdf>

<https://www.caixabankdualiza.es/wp-content/uploads/2024/03/dossier-vi-edicion-convocatoria-de-ayudas-dualiza.pdf>

<https://www.caixabankdualiza.es/wp-content/uploads/2025/01/dossier-vii-edicion-convocatoria-de-ayudas-dualiza.pdf>

https://www.caixabankdualiza.es/wp-content/uploads/2025/12/dossier-viii-edicion-convocatoria-de-ayudas-dualiza_v3.pdf



GRACIAS



Colabora: **Fundación Deloitte**